

# クラウドアンケート操作手順書

「主催者・管理者編」

アンケートサイト・トップ画面へ

サイトアドレス

[www.macros.biz](http://www.macros.biz)

にアクセス

# アンケート・トップ画面の説明

The main content area is divided into several sections:

- Calendar Section:** A green header reads "開催日を選択してください。" Below it is a calendar for February 2015. A callout points to the 10th, stating: "カレンダーの日にちをクリックすると、その日の開催フォーラムが表示されます。"
- Forum List Section:** A header reads "フォーラムに参加しようとする方は、下のリストからフォーラムを選択してください。" Below it is a table titled "開催中のフォーラム リスト". The table has two columns: "開催日" and "フォーラムタイトル". One row is visible: "2015年2月10日" and "医療講演会「寝る子は育つ」". A callout points to the table, stating: "開催中のフォーラムが表示されます。"
- Navigation Section:** A blue button labeled ">> セミナー情報" is located to the right of the forum list. A callout points to it, stating: "管理者、主催者はここをクリックしてログインします。"
- Footer Section:** Two links are visible: "(参加者編) クラウドアンケート操作手順書マニュアル NEW!" and "(主催者編) クラウドアンケート操作手順書マニュアル NEW!". A callout points to these links, stating: "アンケートシステムの操作マニュアルが表示されます。"

Additional callouts provide further context:

- A callout points to the "管理者/主催者でログインはこちら" link, stating: "管理者、主催者はここをクリックしてログインします。"
- A callout points to the ">> セミナー情報" button, stating: "フォーラム実施のご案内や主催者からのメッセージが開きます。"

# 管理者・主催者ログイン:手順1

インゲログしてクリック

主催者または管理者のログインIDとパスワードを入力して「ログイン」をクリック

# フォーラム管理画面1-1(管理者でログイン)

MACRO SJAPAN アンケートシステム

[フォーラム表示管理](#) | [共有アンケート](#) | [履歴ビュー](#) | [主催者](#) | [ログアウト](#)

[フォーラム表示管理](#) | [フォーラム登録](#) | [職種設定](#) | [フォーラム表示設定](#)

履歴ビューの使い方はP6  
主催者の使い方はP7へ

新規フォーラム登録は、クリック後  
P10【フォーラム登録方法】へ

33個の結果を16から30まで表示します。

No	タイトル	主催者	開催日	状態	登録日	操作
1	第3回遠隔フォーラム	千葉 伸太郎	2015-05-15	完了	2015-05-15 11:38:06	   
2	第2回遠隔フォーラム	千葉 伸太郎	2015-05-05	完了	2015-05-05 23:57:21	   
3	第2 6回睡眠呼吸障害研究会2	千葉 伸太郎	2015-05-05	完了	2015-05-05 09:54:49	   
4	2015.4.9火曜会睡眠	千葉 伸太郎	2015-05-04	完了	2015-04-09 17:39:48	   
5	2015年4月3日テストフォーラム	主催者	2015-04-03	完了	2015-04-03 22:29:54	   
6	2/14前日 会場内テスト	主催者	2015-02-14	完了	2015-02-14 14:26:42	   
7	第28回 睡眠呼吸障害研究会耳鼻咽喉科部会	鈴木 雅明	2015-02-14	完了	2015-02-13 12:54:41	   
8	第27回睡眠呼吸障害研究会耳鼻咽喉科部会	中島 逸男	2015-02-15	完了	2015-02-12 18:37:02	   
9	ReLoginTest	主催者	2015-03-11	完了	2015-02-09 17:27:38	   
10	LoginTest20150209	主催者	2015-02-09	完了	2015-02-09 09:48:24	   
11	第2 6回睡眠呼吸障害研究会	千葉 伸太郎	2015-02-24	完了	2015-02-08 11:40:41	   
12	テストフォーラム(準備中)	中島 逸男	2015-02-06	完了	2015-02-06 19:03:52	   
13	シンガポールの講演会「種...	千葉 伸太郎	2015-02-06	完了	2015-02-06 19:03:52	   
	フォーラム	千葉 伸太郎	2015-02-06	完了	2015-02-06 19:03:52	   
	2月3日 リハ用アンケート	千葉 伸太郎	2015-02-06	完了	2015-02-06 19:03:52	   

管理者でログインすると、本システムに登録した全てのフォーラムを表示、閲覧、確認、編集、登録ができます。

[セミナー編集](#) | [詳細](#) | [更新](#) | [削除](#)

**【機能説明】**

**【セミナー編集】:** トップ画面セミナー情報の内容を編集できます

**【詳細】:** フォーラム登録情報の閲覧、編集、削除、参加者管理、フォーラム状態の設定変更ができます

**【更新】:** フォーラム情報の登録内容の編集、設定変更が可能

**【削除】:** フォーラムをリストから削除することができます

# アンケート履歴ビューの使い方

検索	フォーラム	アンケート	
1. 20151023慈恵会	2. テスト フォーラム	3. 第5回 太田遠隔睡眠...	4. 千葉塾
5. 第1回 医局会フォーラム	6. テスト 第8回 フォーラム	7. 第1回マクロスジャバ...	8. 第-回 太田遠隔睡眠...

Below the search results, there is a bar chart showing the distribution of responses for three categories: A (医師 - 28%), B (検査技師 - 14%), and C (その他 - 0%). The chart shows that all responses are for category A. Below the bar chart, there is a table showing the participation and response rates for each hospital. The table has columns for "参加" (Participation), "回答" (Response), "A (回答数/回答率)", "B (回答数/回答率)", and "C (回答数/回答率)". The table shows that all hospitals have a 100% response rate for category A.

参加	回答	A (回答数/回答率)	B (回答数/回答率)	C (回答数/回答率)
合計	14	0	0	0
マクロス病院				
京都市市立病院				
慈恵医科大学	1	1 (100%)	0	0
慶応医科大学	1	1 (100%)	0	0
東京慈恵会医科大学	1	0	0	0
東邦医科大学	1	1 (100%)	0	0

検索方法は、キーワード検索とフォーラムを選択して検索する方法があります。

キーワード検索は、アンケート発信日、主催者名、フォーラム名、アンケートの質問を入力後、「検索」ボタンで、検索結果が下段に表示されます。

このスペースに、過去アンケートの検索結果が表示されます。

# 主催者・管理者 管理画面 説明

主催者管理 - Internet Explorer

http://macros.biz/backend/sponsor/index

主催者管理

ファイル(F) 編集(E) 表示(V) お気に入り(A) ツール(T) ヘルプ(H)

フォーラム表示管理 | 共有アンケート | 履歴ビュー | **主催者** | ログアウト

MACRO SJAPAN アンケートシステム

主催者管理

主催者登録

新規主催者・管理者登録は  
この【主催者登録】をクリックします  
手順は、P8【主催者・管理者登録方法】へ

11個の結果を1から11まで表示します。

No	ログインID	氏名	氏名 (ひらがな)	区分	登録日	操作
1	3387	千葉 伸太郎	ちば しんたろう	主催者	2015-07-12	
2	admin	管理者	かんりしゃ	管理者	2015-07-20	
3	1234	主催者	しゅさいしゃ	主催者	2015-09-02	
4	horse	南野順子	キタノジュンコ	管理者	2015-01-14	
5	3333	大村 哲史	おおくし てつじ	主催者	2015-02-08	
6	macros	マクロスジャパン	まろすじゃぱん	管理者	2015-03-05	
7	1111	管理者	かんりしゃ	管理者	2015-05-05	
8	3601	安部 悠二	あべゆうじ	主催者	2015-06-19	
9	itsnk	中野 一	なかのいち	主催者		
10	suzuki	鈴木 雅明	すずき まさあき	主催者		
11	ikeda	池田 拓	いけだたく	主催者		

表示 更新 削除

**【機能説明】**  
【表示】: 管理者、主催者の登録情報を表示閲覧できます  
【更新】: 管理者、主催者の登録情報の、氏名、ふりがな  
パスワードの変更ができます。  
【削除】: 管理者、主催者の登録情報を削除できます

# 主催者・管理者登録方法

MACROS JAPAN アンケートシステム

主催者管理

No	ログインID	氏名	氏名 (ふりがな)	区分	登録日	操作
1	3387	千葉 太郎	ちば したろう	主催者	2007-12	編集 削除
2	admin	管理者	かんりしゃ	管理者	2007-20	編集 削除
3	1234	主催者	しゅさいしゃ	主催者	2009-02	編集 削除
4	horse	南野 順子	きたノジュンコ	主催者	2011-14	編集 削除
5	3333	大村 哲史	おおむら てつし	主催者	2012-08	編集 削除

5件 結果を1から5まで表示します。

Copyright © マクロスジャパン All Rights Reserved.

MACROS JAPAN アンケートシステム

主催者登録

\*は必須項目です。

氏名 \*  
マクロスジャパン

氏名 (ふりがな)  
まくろすじゃぱん

ログインID \*  
macros

パスワード \*  
.....

パスワード再入力  
.....

管理者区分  
 管理者  主催者

Copyright © マクロスジャパン Rights Reserved.

氏名・ふりがな・ログインID  
パスワード・管理者区分を登録

保存

MACROS JAPAN アンケートシステム

主催者管理

主催者: マクロスジャパン

ログインID	macros
氏名	マクロスジャパン
氏名 (ふりがな)	まくろすじゃぱん
区分	管理者

Copyright © マクロスジャパン All Rights Reserved.

編集は、氏名・ふりがな  
パスワードのみ変更可能

主催者管理 主催者登録 主催者編集

「主催者登録」をクリックして  
新規主催者・管理者を続けて登録できます。

ログインID  
macros

氏名 \*  
マクロスジャパン

氏名 (ふりがな)  
まくろすじゃぱん

パスワード  
.....

パスワード再入力  
.....

管理者区分  
 管理者  主催者

# フォーラム管理画面2-1(主催者でログイン)

主催者が登録したフォーラム管理画面を表示します。  
P9【フォーラム管理画面2-1】へ

共有アンケート新規追加、編集、閲覧ができます。  
P14【共有アンケート追加、編集】へ

現在の作業をログアウトします。  
P4【管理者、主催者ログイン画面】へ

No	タイトル	主催者	開催日	状態	登録日	操作
1	6月19日 (WEB) テストフォーラム	主催者	2015-06-19	ア	2015-06-14 14:53:41	👁️ 🗑️ 📄
2	第3回遠隔フォーラム	千葉 伸太	2015-05-15	ア	2015-05-15 11:38:06	👁️ 🗑️ 📄
3	第2回遠隔フォーラム	千葉 伸	2015-05-05	ア	2015-05-05 23:57:21	👁️ 🗑️ 📄
4	第26回睡眠呼吸障害研究会2	千葉 伸	2015-05-0	中	2015-05-05 09:54:49	👁️ 🗑️ 📄
5	2015.5.4 睡眠会	千葉 伸	2015-05-	ア	2015-04-09 17:39:48	👁️ 🗑️ 📄
6	2015年4月3日テスト	千葉 伸	2015-04-	ア	2015-04-03 22:29:54	👁️ 🗑️ 📄

職種設定	
新規追加	順番保存
No	
1	医師
2	演習生
3	看護師
4	その他
5	検査技師
6	臨床技師
7	講師
8	参加者

フォーラム表示管理		表示設定保存
1	<input type="checkbox"/> 20151023慈恵会	
2	<input checked="" type="checkbox"/> テスト フォーラム	
3	<input checked="" type="checkbox"/> テスト 第7回 フォーラム	
4	<input type="checkbox"/> 第5回 太田遠隔睡眠フォーラム	
5	<input checked="" type="checkbox"/> 千葉塾	
6	<input checked="" type="checkbox"/> 第1回 医局会フォーラム	
7	<input checked="" type="checkbox"/> テスト 第8回 フォーラム	
8	<input checked="" type="checkbox"/> 第1回マクロスジャパンフォーラム	

新規フォーラムを登録できます。  
P10【フォーラム登録方法】へ

# フォーラム登録方法：手順1(共通)

参加者が選択するトップ画面のフォーラムタイトルに表示されます。

参加者のアンケート待受け回答画面に表示されます。

参加者のアンケート待受け回答画面に表示されます。

参加者のアンケート待受け回答画面に表示されます。

参加者のアンケート待受け回答画面に表示されます。

参加者が選択するトップ画面のフォーラムタイトルに表示されます。

**準備中**：参加者画面に準備中と表示  
**開催中**：アンケート送信できます  
**準備中と完了**：トップ画に表示なし

主催者 *
主催者
千葉 伸太郎
<b>主催者</b>
北野 順子
大櫛 哲史

Copyright © マクロスジャパン All Rights Reserved.

# フォーラム詳細情報を編集する

フォーラム名	第26回睡眠呼吸障害研究会
病院名	耳鼻咽喉科部会
病院内区分	病院内区分しない
病院別、科別無視	病院別、科別無視しない
集計結果無視	集計結果無視しない
主催者	千葉 伸太郎
開催日	2015年5月5日
フォーラム状態	準備中 => <b>開催中にする</b> <b>開催中</b> => <b>完了にする</b> <b>完了</b>

**フォーラム表示管理** **フォーラム編集** **フォーラム削除** **参加者管理**

管理者または主催者権限でログイン後のP5.P9【フォーラム管理画面】へ

現在のフォーラムの表示されてる登録情報、設定情報を変更、編集できます  
P10【フォーラム登録方法】へ

このフォーラムの現在の参加者状況を確認できます。  
P12【参加者登録方法①】へ

# 参加者登録方法①(csvから登録)

The process is shown in four steps:

- Step 1:** Access the '参加者管理' (Participant Management) page for the forum. The '参加者情報' (Participant Information) section has a '参照...' (Reference) button highlighted in red.
- Step 2:** A file selection dialog box is open, showing the 'ドキュメントライブラリ' (Document Library) with the file 'フォーラム96の参加者情報\_2013-05-05.csv' selected. The '開く(O)' (Open) button is highlighted in red.
- Step 3:** The file is uploaded. The '参加者情報' section now shows the file path 'C:\Users\MJ-014\Docu...' and the 'アップロード' (Upload) button is highlighted in red.
- Step 4:** The participant list is updated. The table below shows the registered participants, with the first six rows highlighted in red.

No	ログインID	パスワード	メール	病院	職種	科名	氏名	氏名(ふりがな)	ログイン状態	操作
1	1	1		慈恵医科大学	医師	耳鼻咽..	山本太郎	やまもとろう		
2	2	2		京都市市立病院	医師	内科	山田花子	やまだはなこ		
3	3	3		慶応医科大学	医師	循環器科	豊田太郎	ひいおつたろう		
4	4	4		東邦医科大学	医師	耳鼻咽..	耳鼻科花子	じびかはなこ		
5	10	10	10		参加者		10	10		
6	11	11	11		参加者		11	11		

# 共有アンケート機能説明

フォーラム表示管理 - Internet Explorer  
http://macros.biz/backend/enquete/index

フォーラム表示管理 | 共有アンケート | 履歴ビュー | 主催者 | ログアウト

## MACRO SJAPAN アンケートシステム

フォーラム表示管理 | アンケート登録

フォーラム表示管理

※登録者が管理者の質問タイトルは、共有アンケートとして活用できます。

No	タイトル	登録者	
1	あなたの施設ではセファロ（頭部規格Xp側貌）の撮影、解析が可能ですか		2015-0
2	第一選択には		2015-0
3	追加治療をしますか		2015-0
4	この症例が手術を希望したら？		
5	Sleep Surgeryの術後呼吸管理に		
6	今後、Sleep Surgeryに		2015-
7	UPPPの適応基準の判断に上気道評価は	管理者	2015-1
8	OSAS患者の鼻手術について	管理者	2015-10-
9	職種は		
10	年齢は		
11	2007AASMマニュアルのvisual ruleについてすでに導入していますか？		
12	visual rule導入の利点は何でしょうか？		
13	は		
14	は		
15	今回の内容について	菅 伸太郎	2015-11-08 17:42:51
16	は	管理者	2015-05-05 22:59:35
17	この症状で真向のあるかた	管理者	2015-01-26 14:52:13

表示 | 更新 | 削除

共有アンケートに登録されているアンケートは、全てのフォーラムから共有して使用することができるアンケートになります。良く使われると思われるアンケートを登録しておくことで、どのフォーラムからでも使用することが出来ます。同じフォーラムで、何回でも、同じアンケートを発信することもでき、何回発信したのかも管理しています。また、管理者のみ共有アンケートの内容を編集して発信することも可能です。

**【機能説明】:これは管理者だけの限定機能です。**  
**【表示】:** アンケートの設問と回答の内容を表示閲覧できます  
**【更新】:** アンケートの設問と回答の内容を編集、変更、追加削除ができます  
**【削除】:** アンケートの設問と回答を1式削除できます  
**※主催者は、「表示」のみ使用できます**

# 共有アンケート作成方法

アンケート管理の  
最後尾に追加され  
ています。

15	今回の内容について	千葉 伸太郎	2015-11-08 17:42:51	
16	この質問の回答は何番ですか？	管理者	2015-05-05 22:59:35	

「アンケート管理」画面に戻り  
新規追加したアンケートが確認できます

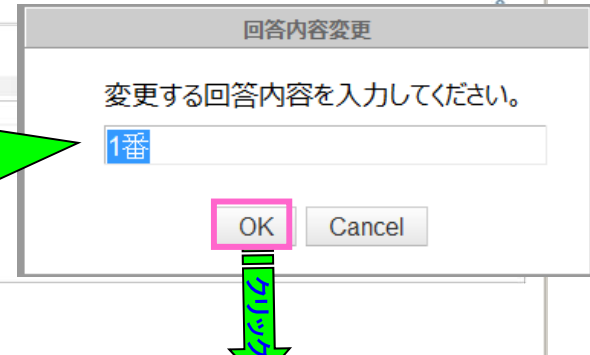
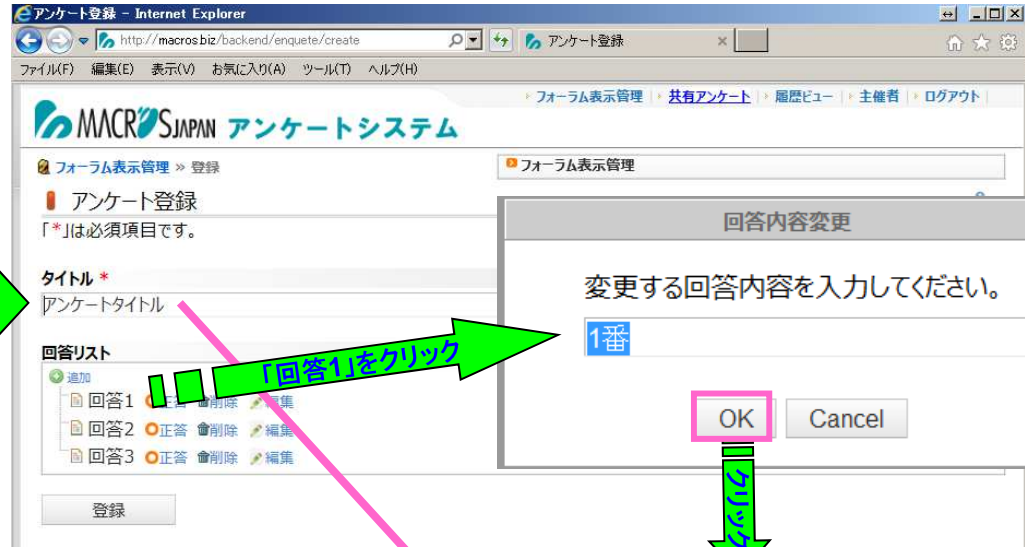

タイトル \*  
この質問の回答は何番ですか？

- 回答リスト
- 追加
  - 1番  正答
  - 2番  正答**
  - 3番  正答

○正答をクリックすると、回答が  
赤字になり、回答集計時に正解が  
色分けで表示されます。

登録

クリック

# アンケート発信画面操作説明

The screenshots illustrate the following steps:

- Participant Management:** A table of participants is shown. The 'アンケート発信' (Send Survey) button is highlighted in red.
- Survey Creation:** A form for creating a survey is shown. The '職種は' (Occupation) and '年齢は' (Age) questions are highlighted in red.
- Survey List:** A table of surveys is shown. The '送信' (Send) button for the first survey is highlighted in red.
- Confirmation:** A dialog box 'Web ページからのメッセージ' (Message from Web Page) appears with the message 'アンケートを正確に発信しました。' (Survey sent correctly) and an 'OK' button highlighted in red.
- Completed Surveys:** The survey list is updated. The '送信' (Send) button for the first survey is now '済' (Completed), highlighted in red.

**Participant List (Screenshot 1):**

No	ログインID	パスワード	メール	病院	職種	科名	氏名	氏名(ふりがな)	ログイン状態	操作
1	1	1		慈恵医科大学	医師	耳鼻咽..	山本太郎	やまもとたろう		
2	2	2		京都市市立病院	医師	内科	山田花子	やまだはなこ		
3	3	3		慶応医科大学	医師	循環器科	慶応太郎	けいおうたろう		
4	4	4		東邦医科大学	医師	耳鼻咽..	耳鼻科花子	じびかはなこ		
5	10	10		10	参加者		10	10		
6	11	11	forfuture2..	11	参加者		11	11		
7	100	1234	hideki@mac..	慈恵医科大学	医師	循環器科	マクロス ..	まろす た..		
8	12	12		12	医師		12			
9	13	13		13	医師		13			
10	14	14		14	医師	14	14	14		
11	15	15		15	医師	15	15	15		
12	101	101	ceo@macros..	マクロス病院	医師	小児科	マクロス花子	まろすはなこ		
13	1111	1111		東京慈恵会医科..	医師	耳鼻咽..	kawam..	かわもとひでき		

**Survey List (Screenshot 3):**

No	タイトル	作成日	回答時間(分)	順番	管理	発信状態
1	職種は	2015-05-05				
2	年齢は	2015-05-05				

**Completed Survey List (Screenshot 5):**

No	タイトル	作成日	回答時間(分)	順番	管理	発信状態
1	職種は	2015-05-06	10分			済
2	年齢は	2015-05-06	10分			済

# アンケート結果画面(病院別表示)

**アンケート結果：第26回睡眠呼吸障害研究会2** 参加者数：3 ログイン数：3

1. 職種は 2. 年齢は

※ アンケート番号数字鍵を押して該当したアンケート番号ページへ1秒後移動します。IEの場合IE8以上対応

画面更新時点まで 1 秒残りました。 画面更新周期： 5 秒 画面を手動で更新したい方は「更新」をクリックしてください。 チャット 集計をPDFで出力

参加者/回答者数による集計  人数表示/パーセント表示  病院別集計表示/非表示 回答締切

**1: 職種は** 締切まで3分残っています。

A : 医師 (2人/3人)

B : 検査技師 (1人/3人)

C : その他

参加者 3人中 3人回答

病院名	参加	回答	A (回答数/回答率)
合計	3	3	2/3 (66%)
慈恵医科大学	1	1	0
慶応医科大学	1	1	1/1 (100%)
東邦医科大学	1	1	1/1 (100%)

フォーラム設定

**病院内区分**

**病院別、科別無視**

**集計結果無視**

**アンケート結果：第26回睡眠呼吸障害研究会2** 参加者数：3 ログイン数：3

1. 職種は 2. 年齢は

※ アンケート番号数字鍵を押して該当したアンケート番号ページへ1秒後移動します。IEの場合IE8以上対応

画面更新時点まで 5 秒残りました。 画面更新周期： 5 秒 画面を手動で更新したい方は「更新」をクリックしてください。 チャット 集計をPDFで出力

参加者/回答者数による集計  人数表示/パーセント表示  病院別集計表示/非表示 回答締切

**2: 年齢は** 締切まで3分残っています。

A : 20代 (0人/3人)

B : 30代 (0人/3人)

C : 40代 (2人/3人)

D : 50代 (1人/3人)

E : 60代 (0人/3人)

F : その他 (0人/3人)

参加者 3人中 3人回答  グラフ表示/非表示

病院名	参加	回答	A (回答数/回答率)	B (回答数/回答率)	C (回答数/回答率)	D (回答数/回答率)	E (回答数/回答率)
合計	3	3	0	0	2/3 (66%)	1/3 (33%)	0
慈恵医科大学	1	1	0	0	1/1 (100%)	0	0
慶応医科大学	1	1	0	0	1/1 (100%)	0	0
東邦医科大学	1	1	0	0	0	1/1 (100%)	0

# アンケート結果画面(病院別表示)

**アンケート結果：第26回睡眠呼吸障害研究会2** 参加者数：3 ログイン数：3

1. 職種は 2. 年齢は

※ アンケート番号数字鍵を押して該当したアンケート番号ページへ1秒後移動します。IEの場合IE8以上対応

画面更新時点まで 1 秒残りました。 画面更新周期： 5 秒 画面を手動で更新したい方は「更新」をクリックしてください。 チャット 集計をPDFで出力

参加者/回答者数による集計  人数表示/パーセント表示  病院別集計表示/非表示 回答締切

**1: 職種は** 締切まで3分残っています。

A : 医師 (2人/3人)

B : 検査技師 (1人/3人)

C : その他

参加者 3人中 3人回答

病院名	参加	回答	A (回答数/回答率)
合計	3	3	2/3 (66%)
慈恵医科大学	1	1	0
慶応医科大学	1	1	1/1 (100%)
東邦医科大学	1	1	1/1 (100%)

フォーラム設定

**病院内区分**

**病院別、科別無視**

**集計結果無視**

**アンケート結果：第26回睡眠呼吸障害研究会2** 参加者数：3 ログイン数：3

1. 職種は 2. 年齢は

※ アンケート番号数字鍵を押して該当したアンケート番号ページへ1秒後移動します。IEの場合IE8以上対応

画面更新時点まで 5 秒残りました。 画面更新周期： 5 秒 画面を手動で更新したい方は「更新」をクリックしてください。 チャット 集計をPDFで出力

参加者/回答者数による集計  人数表示/パーセント表示  病院別集計表示/非表示 回答締切

**2: 年齢は** 締切まで3分残っています。

A : 20代 (0人/3人)

B : 30代 (0人/3人)

C : 40代 (2人/3人)

D : 50代 (1人/3人)

E : 60代 (0人/3人)

F : その他 (0人/3人)

参加者 3人中 3人回答  グラフ表示/非表示

病院名	参加	回答	A (回答数/回答率)	B (回答数/回答率)	C (回答数/回答率)	D (回答数/回答率)	E (回答数/回答率)
合計	3	3	0	0	2/3 (66%)	1/3 (33%)	0
慈恵医科大学	1	1	0	0	1/1 (100%)	0	0
慶応医科大学	1	1	0	0	1/1 (100%)	0	0
東邦医科大学	1	1	0	0	0	1/1 (100%)	0

# アンケート結果画面(病院内区分表示)

フォーラム設定

病院内区分

病院別、科別無視

集計結果無視

フォーラム管理 >> 第26回睡眠呼吸障害研究会2 フォーラム詳細 | 参加者管理 | 送信アンケート | アンケート結果

**アンケート結果：耳鼻咽喉科部会内 第26回睡眠呼吸障害研究会2** 参加者数：3 ログイン数：2

1.職種は 2.年齢は

※ アンケート番号数字鍵を押して該当したアンケート番号ページへ1秒後移動します。IEの場合IE8以上対応

画面更新時点まで 5 秒残りました。 画面更新周期： 5 秒 画面を手動で更新したい方は [更新](#) をクリックしてください。 [チャット](#) [集計をPDFで出力](#)

参加者/回答者数による集計  人数表示/パーセント表示  病院別集計表示/非表示 [回答締切](#)

**1: 職種は** 回答時間が締切されました。

A : 医師	<div style="width: 66%; background-color: red;"></div>	(2人/3人)
B : 検査技師	<div style="width: 33%; background-color: orange;"></div>	(1人/3人)
C : その他	<div style="width: 0%; background-color: gray;"></div>	(0人/3人)

参加者 3人中 3人回复  グラフ表示/非表示

科名	参加	回答	A (回答数/回答率)	B (回答数/回答率)	C (回答数/回答率)
合計	3	3	2/3 (66%)	1/3 (33%)	0
耳鼻咽喉科	2	2	1/2 (50%)	1/2 (50%)	0
循環器科	1	1	1/1 (100%)	0	0

# アンケート結果画面(病院別、科別無視)

**フォーラム設定**

病院内区分

病院別、科別無視

集計結果無視

フォーラム管理 >> 第26回睡眠呼吸障害研究会2

アンケート結果：第26回睡眠呼吸障害研究会2 参加者数：3 ログイン数：2

1.職種は 2.年齢は

※ アンケート番号数字鍵を押して該当したアンケート番号ページへ1秒後移動します。IEの場合IE8以上対応

画面更新時点まで 3 秒残りしました。 画面更新周期： 5 秒 画面を手動で更新したい方は 更新 をクリックしてください。 チャット 集計をPDFで出力

参加者/回答者数による集計  人数表示/パーセント表示  病院別集計表示/非表示 回答締切

**1: 職種は** 回答時間が締切されました。

A :医師	<div style="width: 66%;"></div>	(2人/3人)
B :検査技師	<div style="width: 33%;"></div>	(1人/3人)
C :その他	<div style="width: 0%;"></div>	(0人/3人)

参加者 3人中 3人回答  グラフ表示/非表示

合計	参加	回答	A (回答数/回答率)	B (回答数/回答率)	C (回答数/回答率)
合計	3	3	2/3 (66%)	1/3 (33%)	0

# アンケート追加(共有アンケートから)

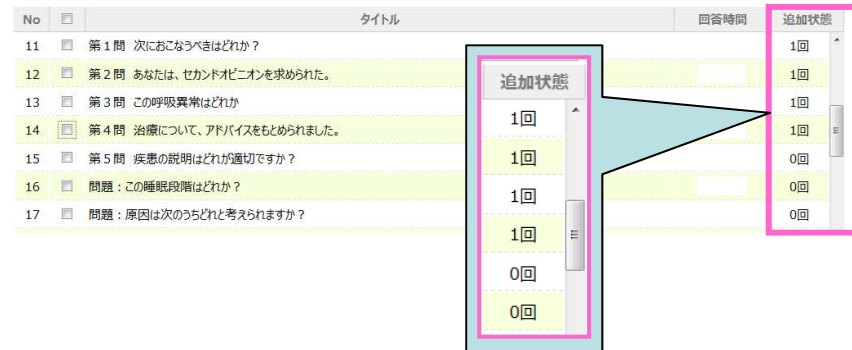
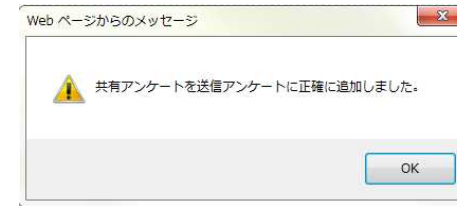

# 新規アンケート作成(このフォーラム用)

MACROS JAPAN アンケートシステム

アンケート発信: マクロス内 動作テスト用

参加者URL: <http://macros.biz/122>

新規編集 単一順番保存 多重順番保存 アンケート送信 >>

No	タイトル	作成日	回答時間(分)	順番	管理	発信状態
1	お昼ご飯は食べましたか?	2015-09-12	済			済
2	明日の天気は??	2015-09-12	済			済
3	睡眠検査は?	2015-09-12	済			済
4	OSAS患者の鼻手術について	2015-09-12	済			済
5	お子さんの学校(年齢)をお答えください	2015-01-30	済			済
6	睡眠検査は?	2015-12-08				
7	Sleep SurgeryのPSGによる術前後評価について	2015-12-08				
8	今後、Sleep Surgeryに	2015-12-08				
9	シンガポール滞在年数は?	2015-01-30				

MACROS JAPAN アンケートシステム

アンケート発信: マクロス内 動作テスト用

参加者URL: <http://macros.biz/122>

新規編集 単一順番保存 多重順番保存 アンケート送信 >>

No	タイトル	作成日	回答時間(分)	順番	管理	発信状態
1	お昼ご飯は食べましたか?	2015-09-12	済			済
2	明日の天気は??	2015-09-12	済			済
3	睡眠検査は?	2015-09-12	済			済
4	OSAS患者の鼻手術について	2015-09-12	済			済
5	お子さんの学校(年齢)をお答えください	2015-01-30	済			済
6	第7問 最終問題です。正解の番号はどれですか?	2016-02-19				
7	睡眠検査は?	2015-12-08				
8	Sleep SurgeryのPSGによる術前後評価について	2015-12-08				
9	今後、Sleep Surgeryに	2015-12-08				
10	シンガポール滞在年数は?	2015-01-30				

MACROS JAPAN アンケートシステム

「\*」は必須項目です。

タイトル \*  
アンケートタイトル

回答リスト

- 追加
- 回答1 正答 削除 編集
- 回答2 正答 削除 編集
- 回答3 正答 削除 編集

登録 フォーラム発信ページへ戻る

MACROS JAPAN アンケートシステム

「\*」は必須項目

タイトル \*  
第7問 最終問題です。正解の番号はどれですか?

回答リスト

- 追加
- 1番 正答 削除 編集
- 2番 正答 削除 編集
- 3番 正答 削除 編集

登録 フォーラム発信ページへ戻る

6	第7問 最終問題です。正解の番号はどれですか?	2015-12-08				
7	睡眠検査は?	2015-12-08				
8	Sleep SurgeryのPSGによる術前後評価について	2015-12-08				
9	今後、Sleep Surgeryに	2015-12-08				
10	シンガポール滞在年数は?	2015-01-30				

回答内容変更

変更する回答内容を入力してください。

3番

OK Cancel

# 参加者URL発信メール機能1

MACROS JAPAN アンケートシステム

フォーラム > 共有アンケート > ログアウト

フォーラム管理 >> 第26回睡眠呼吸障害研究会2

フォーラム詳細 | 参加者管理 | 送信アンケート | アンケート結果

参加者管理：第26回睡眠呼吸障害研究会2 千葉 太郎

参加者URL: <http://www.macros.biz/96>    登録人数 6人 ログイン人数 1人

No	<input type="checkbox"/>	ログインID	パスワード	メール	病院	職種	科名	氏名	氏名(ふりがな)	ログイン状態	操作
1	<input type="checkbox"/>	1	1		慈恵医科大学	医師	耳鼻咽..	山本太郎	やまもとたろう		<input type="button" value="目録"/> <input type="button" value="編集"/> <input type="button" value="削除"/>
2	<input type="checkbox"/>	2	2		京都市市立病院	医師	内科	山田花子	やまだはなこ		<input type="button" value="目録"/> <input type="button" value="編集"/> <input type="button" value="削除"/>
3	<input type="checkbox"/>	3	3		慶応医科大学	医師	循環器科	慶応太郎	けいおうたろう		<input type="button" value="目録"/> <input type="button" value="編集"/> <input type="button" value="削除"/>
4	<input type="checkbox"/>	4	4		東邦医科大学	医師	耳鼻咽..	耳鼻科花子	じびかはなこ	ログイン	<input type="button" value="目録"/> <input type="button" value="編集"/> <input type="button" value="削除"/>
5	<input type="checkbox"/>	10	10		10	参加者		10	10		<input type="button" value="目録"/> <input type="button" value="編集"/> <input type="button" value="削除"/>
6	<input type="checkbox"/>	11	11		11	参加者		11	11		<input type="button" value="目録"/> <input type="button" value="編集"/> <input type="button" value="削除"/>

選択された項目の  /  参加者情報:  選択されていません

# 参加者URL発信メール機能2

**MACROS JAPAN アンケートシステム**

差出人氏名  
千葉 太郎

メールアドレス リスト

題目  
参加者あてタイトルを記入

宛先

(複数のメールアドレスへ配布することができます。複数入力する  
内容  
お疲れ様です。  
主催者の○○(名前を記入してください)  
参加者URL : <http://www.macros.biz/96>  
ログイン画面から病院名(会社名)、職種、  
ください。  
よろしくお願ひします。

発信

**入力例**

メールアドレス リスト

ceo@macros.co.jp  
hideki@macros.co.jp

**メール送信後メールアドレスリストに  
送信メールアドレスが登録されます。  
再送時は、リストから選択するだけで  
送信できます。**

**MACROS JAPAN アンケートシステム**

差出人氏名  
千葉 太郎

題目  
第2回遠隔隔フォーラムアンケート参加のご案内

宛先  
[ceo@macros.co.jp](mailto:ceo@macros.co.jp);[hideki@macros.co.jp](mailto:hideki@macros.co.jp)

<<追加 削除

(複数のメールアドレスへ配布することができます。複数入力する場合";"でメールアドレスを区別してください。)

内容  
お疲れ様です。  
主催者の千葉です。  
参加者URL : <http://www.macros.biz/96> にご参加ください。  
ログイン画面から病院名(会社名)、職種、診療科名、氏名、ふりがなを正確に入力してく  
ださい。  
よろしくお願ひします。

発信

ページ www.macros.biz の記述:  
発信しますか?  
OK キャンセル

ページ www.macros.biz の記述:  
メールが送信しました。  
OK

# 参加者情報編集の手順

MACROS JAPAN アンケートシステム

フォーラム管理 > 第2回遠隔フォーラム

参加者管理：第2回遠隔フォーラム

参加者URL: <http://www.macros.biz/99> 参加者追加 チャット アンケート発信 >> 登録人数 6人 ログイン人数 0人 更新

No	ログインID	パスワード	メール	病院	職種	科名	氏名	氏名(ふりがな)	ログイン状態	操作
1	1	1		慈恵医科大学	医師	耳鼻咽..	山本太郎	やまもとたろう		
2	2	2		京都市立病院	医師	内科	山田花子	やまだはなこ		
3	3	3		慶応医科大学	医師	循環器科	慶応太郎	けいおうたろう		
4	4	4		東邦医科大学	医師	耳鼻咽..	耳鼻科花子	じびかはなこ		
5	10	10		10	参加者		10	10		
6	11	11		11	参加者		11	11		

選択された項目の 削除 / URL発信/メール 参加者情報:  選択されていません

アップロード ダウンロード

MACROS JAPAN アンケートシステム

フォーラム管理 > 第2回遠隔フォーラム > 参加者情報

参加者: 山本太郎

ログインID	1
パスワード	1
メールアドレス	
病院名(会社名,フォーラム名など)	慈恵医科大学
職種	医師
科名	耳鼻咽喉科
氏名	山本太郎
氏名(ふりがな)	やまもとたろう
携帯電話番号	090-1234-5678
登録日付	2013-05-06 01:00:54

参加者管理 **参加者編集** 参加者削除

**参加者編集**

ログインID	1
パスワード	1
メールアドレス	ceo@macros.co.jp
病院名(会社名,フォーラム名など)	慈恵医科大学
職種	医師
科名	耳鼻咽喉科
氏名	山本太郎
氏名(ふりがな)	やまもとたろう
携帯電話番号	090-3255-8844
登録日付	2013-05-06 01:00:54

**参加者管理** **参加者編集** 参加者削除

MACROS JAPAN アンケートシステム

参加者編集: 山本太郎

「\*」は必須項目です。

ログインID \*  ログインIDは変更できません。

パスワード \*  数字3以上10桁以内

メールアドレス

病院名(会社名,フォーラム名など)

職種 \*

科名

氏名 \*  全角3桁以上1.5桁以内

氏名(ふりがな)  全角4桁以上1.5桁以内

携帯電話番号  例: 090-1234-5678

携帯電話番号確認  例: 090-1234-5678

参加者管理  参加者削除

**ログインID以外の登録情報を全て変更できます。**

参加者編集: 山本太郎

「\*」は必須項目です。

ログインID \*  ログインIDは変更できません。

パスワード \*  数字3以上10桁以内

メールアドレス

病院名(会社名,フォーラム名など)

職種 \*

科名

氏名 \*  全角3桁以上1.5桁以内

氏名(ふりがな)  全角4桁以上1.5桁以内

携帯電話番号  例: 090-1234-5678

携帯電話番号確認  例: 090-1234-5678

参加者管理  参加者削除

**保存**

# 主催者フォーラム画面から参加者へ

MACROS JAPAN アンケートシステム

フォーラム管理 >> 第2回遠隔フォーラム

参加者管理：第2回遠隔フォーラム

参加者URL: <http://www.macros.biz/99>

登録人数 6人 ログイン人数 0人

No	ログインID	パスワード	メール	病院	職種	科名	氏名	氏名(ふりがな)	ログイン状態	操作
1	1	1		慈恵医科大学	医師	耳鼻咽..	山本太郎	やまもとたろう		
2	2	2		京都市市立病院	医師	内科	山田花子	やまだはなこ		
3	3	3		慶応医科大学	医師	循環器科	慶応太郎	けいおうたろう		
4	4	4		東邦医科大学	医師	耳鼻咽..	耳鼻科花子	じびかはなこ		
5	10	10		10	参加者		10	10		
6	11	11		11	参加者		11	11		

選択された項目の 削除 / URL発信メール

参加者情報: ファイルを選択 選択されていません

初めてのの方はユーザー登録をしてください。  
[\*]は必須項目です。

ログインID \*

パスワード \*

ログインIDあるパスワードを忘れてしまった方は [こちら](#)  
(携帯電話へIDとパスワードを送信します。)

MACROS JAPAN アンケートシステム

フォーラム管理 >> 第2回遠隔フォーラム

参加者管理：第2回遠隔フォーラム

参加者URL: <http://www.macros.biz/99>

登録人数 6人 ログイン人数 1人

No	ログインID	パスワード	メール	病院	職種	科名	氏名	氏名(ふりがな)	ログイン状態	操作
1	1	1		慈恵医科大学	医師	耳鼻咽..	山本太郎	やまもとたろう	ログイン	
2	2	2		京都市市立病院	医師	内科	山田花子	やまだはなこ		
3	3	3		慶応医科大学	医師	循環器科	慶応太郎	けいおうたろう		
4	4	4		東邦医科大学	医師	耳鼻咽..	耳鼻科花子	じびかはなこ		
5	10	10		10	参加者		10	10		
6	11	11		11	参加者		11	11		

選択された項目の 削除 / URL発信メール

参加者情報: ファイルを選択 選択されていません

MACROS JAPAN アンケートシステム

主催者: 千葉 伸太郎 開催日: 2015-05-05

第2回遠隔フォーラム

参加者: 慈恵医科大学 山本太郎 (やまもとたろう)

画面更新時点まで3秒残りました。

画面更新間隔: [5秒] 画面を手動で更新したい方は [更新](#) をクリックしてください。

全て回答

Q1: 職種は  A: 医師  B: 検査技師  C: その他

回答時間が経過されました。

Q2: 年齢は  A: 20代  B: 30代  C: 40代  D: 50代  E: 60代  F: その他

回答時間が経過されました。

# チャット機能

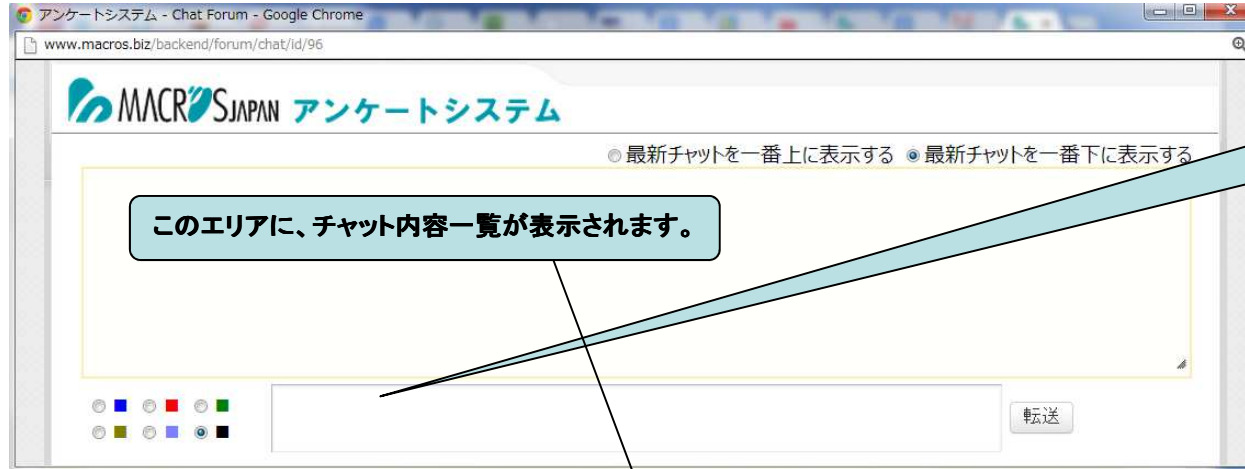

送信する場合、この枠内に、文字を入力して、エンター または、『転送』ボタンをクリックします。

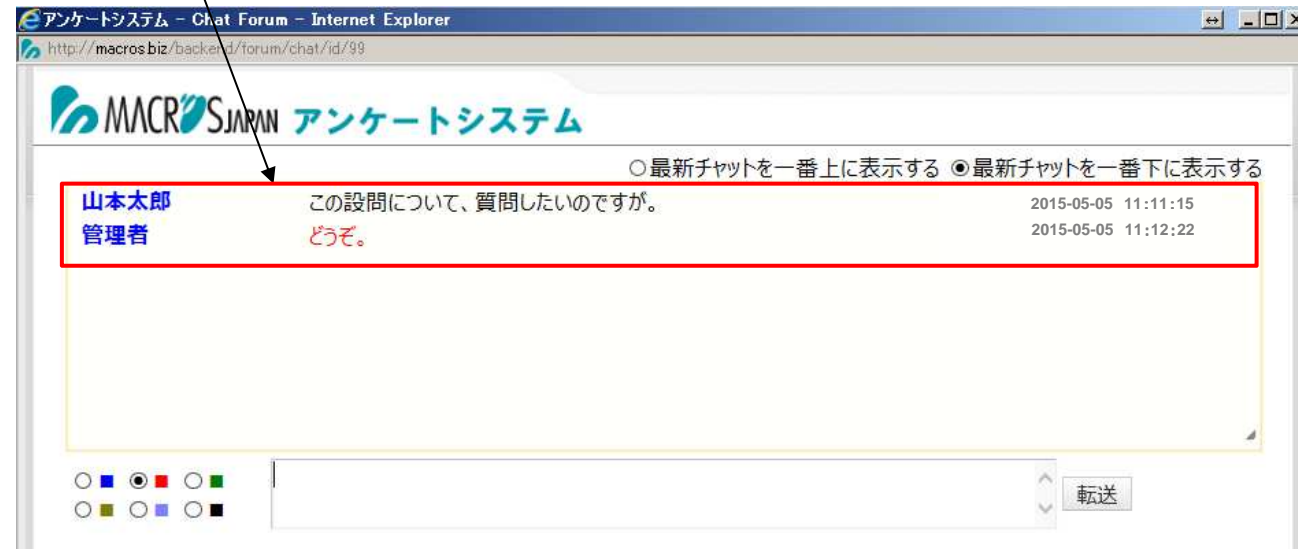

# セミナー情報登録方法

前略 この度、先生におかれましては5月5日（水）に東京国際フォーラムにて開催される第2回国際遠隔研究会へのご参加応募を頂きありがとうございます。  
当会ではオーディエンス一人ひとりの遠隔診療に対する認識を共有し、オーディエンス参加型の講演を実現しようと考えております。そのため、プログラム講演では相互通信可能なアンケートシステムを使用いたします。  
ご参加の際は、もしお持ちであれば、無線LANに接続可能なWindowsPC、MacPC、ipad、iPhone、Android タブレット、Android Phone (スマートフォン)をお持ちください。  
会場で無線LANにつないでいただき、アンケートにお答えいただきたいと思います。  
おひとりおひとりの回答が、講演内容を作る、そんな講演を目指したいと考えます。

開催日	フォーラムタイトル
2015年5月5日	第2回遠隔フォーラム

開催日	フォーラムタイトル
2015年5月5日	第2回遠隔フォーラム

登録      フォーラム管理

Copyright ©

「セミナー登録」に情報を登録するとアンケートシステムトップ画面のフォーラムタイトルの右側にセミナー情報が表示されます

# アンケート結果の画面説明①

アンケート結果: 2015年4月3日テストフォーラム (完了) 参加者数: 21 ログイン数: 0

1.睡眠検査は? 2.Sleep S... 3.あなたの施設で... 4.第一選択には 5.追加治療をしま...  
 6.この症例が手術... 7.Sleep S... 8.今後、Slee... 9.第1問 次にお... 10.第2問 あなた...  
 11.第3問 この呼... 12.第4問 治療に... 13.UPPPの適応... 14.このポイント (... 15.このポイント (...  
 16.このポイント (... 17.今回の内容につ... 18.Ver2.0に... 19.あなたの職業は?

※ アンケート番号数字鍵を押して該当したアンケート番号ページへ1秒後移動します。IEの場合IE 8 以上対応

画面更新時点まで 3 秒残りました。 画面更新周期: 5 秒 画面を手動で更新したい方は  をクリックしてください。

集計出力形式を選択してください:  による集計をPDFで

参加者/回答者数による集計  人数表示/パーセント表示  病院別集計表示/非表示

**1: 睡眠検査は?** 回答時間が締切されました。

A : 監視での P S G を行っている (5人/21人)  
 B : 監視なしの P S G を行っている (8人/21人)  
 C : 簡易モニターを使用している (5人/21人)  
 D : 睡眠検査は行っていない (3人/21人)

参加者 21人中 21人回答  グラフ表示/非表示

病院名	参加	回答	A (回答数/回答率)	B (回答数/回答率)	C (回答数/回答率)	D (回答数/回答率)
合計	21	21	5/21 (23%)	8/21 (38%)	5/21 (23%)	3/21 (14%)
102	2	2	0	2/2 (100%)	0	0
103	1	1	0	1/1 (100%)	0	0
104	1	1	0	1/1 (100%)	0	0
105	1	1	0	1/1 (100%)	0	0
106	1	1	1/1 (100%)	0	0	0
107	1	1	1/1 (100%)	0	0	0
108	1	1	1/1 (100%)	0	0	0
109	1	1	0	0	1/1 (100%)	0
112	1	1	0	0	0	1/1 (100%)

参加者/回答者数による集計  人数表示/パーセント表示  病院別集計表示/非表示

アンケート結果: 2015年4月3日テストフォーラム (完了) 参加者数: 21 ログイン数: 0

1.睡眠検査は? 2.Sleep S... 3.あなたの施設で... 4.第一選択には 5.追加治療をしま...  
 6.この症例が手術... 7.Sleep S... 8.今後、Slee... 9.第1問 次にお... 10.第2問 あなた...  
 11.第3問 この呼... 12.第4問 治療に... 13.UPPPの適応... 14.このポイント (... 15.このポイント (...  
 16.このポイント (... 17.今回の内容につ... 18.Ver2.0に... 19.あなたの職業は?

※ アンケート番号数字鍵を押して該当したアンケート番号ページへ1秒後移動します。IEの場合IE 8 以上対応

画面更新時点まで 0 秒残りました。 画面更新周期: 5 秒 画面を手動で更新したい方は  をクリックしてください。

集計出力形式を選択してください:  による集計をPDFで

参加者/回答者数による集計  人数表示/パーセント表示  病院別集計表示/非表示

**1: 睡眠検査は?** 回答時間が締切されました。

A : 監視での P S G を行っている (5人/21人)  
 B : 監視なしの P S G を行っている (8人/21人)  
 C : 簡易モニターを使用している (5人/21人)  
 D : 睡眠検査は行っていない (3人/21人)

参加者/回答者数による集計  人数表示/パーセント表示  病院別集計表示/非表示

# アンケート結果の画面説明

アンケート結果: 2015年4月3日テストフォーラム(完了) 参加者数: 21 ログイン数: 0

1.睡眠検査は? 2.Sleep S... 3.あなたの施設で... 4.第一選択には 5.追加治療をしま...

6.この症例が手術... 7.Sleep S... 8.今後、Slee... 9.第1問 次にお... 10.第2問 あなた...

11.第3問 この呼... 12.第4問 治療に... 13.UPPPの適応... 14.このポイント (... 15.このポイント (...

16.このポイント (... 17.今回の内容につ... 18.Ver2.0に... 19.あなたの職業は?

※ アンケート番号数字鍵を押して該当したアンケート番号ページへ1秒後移動します。IEの場合IE 8 以上対応

画面更新時点まで 5 秒残りました。 画面更新周期: 5 秒 画面を手動で更新したい方は 更新 をクリックしてください。

チャット 集計出力形式を選択してください: 参加者数 による集計をPDFで 出力

参加者/回答者数による集計 人数表示/パーセント表示 病院別集計表示/非表示 回答締切

1: 睡眠検査は? 回答時間が切られました。

A : 監視での P S Gを行っている	(5人/21人)
B : 監視なしの P S Gを行っている	(8人/21人)
C : 簡易モニターを使用している	(5人/21人)
D : 睡眠検査は行っていない	(3人/21人)

フォーラム毎に、アンケート集計結果をPDFで出力し、保管管理、または希望者に配布することができます。PDFイメージは、P27【アンケート結果PDF出力】へ

# アンケート結果のPDF出力

## 2015年4月3日テストフォーラム

実施日：2015年4月3日(金曜日)

会場：臨時病院

■ フォーラム：2015年4月3日テストフォーラム(完了)

フォーラム名	2015年4月3日テストフォーラム
病院名	臨時病院
病院内区分	病院内区分しない
病院別、科別無視	病院別、科別無視しない
集計結果無視	集計結果無視しない
主催者	主催者
開催日	2015年4月3日
フォーラム状態	完了

### アンケート結果 (アンケート参加者21名)

■ 作成アンケート/実施(「済」マーク)・未実施

No.	質問内容	実施日	状態
1	睡眠検査は？	2015年4月8日	済
2	Sleep SurgeryのPSGによる術前後評価について	2015年4月8日	済
3	あなたの施設ではセファロ(頭部規格Xp側観)の撮影、解析が可能ですか	2015年4月8日	済
4	第一選択には	2015年4月8日	済
5	追加治療をしますか	2015年4月8日	済
6	この症例が手術を希望したら？	2015年4月8日	済
7	Sleep Surgeryの術後呼吸管理に	2015年4月8日	済
8	今後、Sleep Surgeryに	2015年4月8日	済
9	第1問 次におこなうべきはどれか？	2015年4月8日	済
10	第2問 あなたは、セカンドオピニオンを求められた。	2015年4月8日	済
11	第3問 この呼吸異常はどれか	2015年4月8日	済
12	第4問 治療について、アドバイスをもとられました。	2015年4月8日	済
13	UPPPの適応基準の判断に上気道評価は	2015年4月8日	済
14	このポイント(変更点)について	2015年4月9日	済
15	このポイント(変更点)は	2015年4月9日	済
16	このポイント(変更点)は	2015年4月9日	済
17	今回の内容について	2015年4月9日	済
18	Ver.2.0について	2015年4月9日	済
19	あなたの職業は？	2015年4月9日	済

■ 1 (参加者数による集計)

アンケート名：睡眠検査は？

A 監視でのPSGを行っている	(5人/21人) 23%
B 監視なしのPSGを行っている	(8人/21人) 38%
C 簡易モニターを使用している	(5人/21人) 23%
D 睡眠検査は行っていない	(3人/21人) 14%

株式会社マクロスジャパン

TEL：03-3666-6767 FAX：03-3666-6711  
〒103-0006 東京都中央区日本橋富町10-16 MYARK 日本橋ビル6F

■ 1 (回答者数による集計)

アンケート名：睡眠検査は？

A 監視でのPSGを行っている	(5人/21人) 23%
B 監視なしのPSGを行っている	(8人/21人) 38%
C 簡易モニターを使用している	(5人/21人) 23%
D 睡眠検査は行っていない	(3人/21人) 14%

■ 2 (参加者数による集計)

アンケート名：Sleep SurgeryのPSGによる術前後評価について

A Chicago Criteria(1999)を使っている	(5人/21人) 23%
B AASMB07の推奨基準を使っている	(7人/21人) 33%
C AASMB07の代替え基準を使っている	(4人/21人) 19%
D その他	(1人/21人) 4%

■ 2 (回答者数による集計)

アンケート名：Sleep SurgeryのPSGによる術前後評価について

A Chicago Criteria(1999)を使っている	(5人/17人) 29%
B AASMB07の推奨基準を使っている	(7人/17人) 41%
C AASMB07の代替え基準を使っている	(4人/17人) 23%
D その他	(1人/17人) 5%

■ 3 (参加者数による集計)

アンケート名：あなたの施設ではセファロ(頭部規格Xp側観)の撮影、解析が可能ですか

A はい	(3人/21人) 14%
B 症例により可能	(7人/21人) 33%
C いいえ	(5人/21人) 23%
D どちらでもない	(3人/21人) 14%

■ 3 (回答者数による集計)

アンケート名：あなたの施設ではセファロ(頭部規格Xp側観)の撮影、解析が可能ですか

A はい	(3人/18人) 16%
B 症例により可能	(7人/18人) 38%
C いいえ	(5人/18人) 27%
D どちらでもない	(3人/18人) 16%

■ 4 (参加者数による集計)

アンケート名：第一選択には

A nCPAP	(1人/21人) 4%
B UPPPを含むOPE	(9人/21人) 42%
C その他	(3人/21人) 14%

■ 4 (回答者数による集計)

アンケート名：第一選択には

A nCPAP	(1人/13人) 7%
B UPPPを含むOPE	(9人/13人) 69%
C その他	(3人/13人) 23%

株式会社マクロスジャパン

TEL：03-3666-6767 FAX：03-3666-6711  
〒103-0006 東京都中央区日本橋富町10-16 MYARK 日本橋ビル6F

# アンケート結果（ショートカットキー）

フォーラム表示管理 >> 2015年4月3日テストフォーラム

フォーラム詳細 参加者管理 送信アンケート アンケート結果

アンケート結果：2015年4月3日テストフォーラム（完了） 参加者数：21 ログイン数：0

1.睡眠検査は？ 2.Sleep S... 3.あなたの施設で... 4.第一選択には 5.追加治療をしま...  
6.この症例が手術... 7.Sleep S... 8.今後、Slee... 9.第1問 次にお... 10.第2問 あなた...  
11.第3問 この呼... 12.第4問 治療に... 13.UPPPの適応... 14.このポイント (... 15.このポイント (...  
16.このポイント (... 17.今回の内容につ... 18.Ver2.0に... 19.あなたの職業は？

※ アンケート番号数字キーを押して該当したアンケート番号ページへ1秒後移動します。IEの場合IE8以上対応

画面更新時点まで 2 秒残りました。 画面更新周期：5 秒 画面を手動で更新したい方は 更新 をクリックしてください。

チャット 集計出力形式を選択してください：参加者数 による集計をPDFで 出力

参加者/回答者数による集計 人数表示/パーセント表示 病院別集計表示/非表示 回答締切

1: 睡眠検査は？ 回答時間が締切されました。

A : 監視でのPSGを行っている		(5人/21人)
B : 監視なしのPSGを行っている		(8人/21人)
C : 簡易モニターを使用している		(5人/21人)
D : 睡眠検査は行っていない		(3人/21人)

数字キーの2

アンケート番号の数字キーを押すと  
アンケート番号の結果に切替わります

2: Sleep SurgeryのPSGによる術前後評価について 回答時間が締切されました。

A : Chicago Criteria(1999)を使っている		(5人/17人)
B : AASM2007の推奨基準を使っている		(7人/17人)
C : AASM2007の代替基準を使っている		(4人/17人)
D : その他		(1人/17人)

数字キーの3

3: あなたの施設ではセファロ（頭部規格Xp側貌）の撮影、解析が可能ですか 回答時間が締切されました。

A : はい		(3人/18人)
B : 症例により可能		(7人/18人)
C : いいえ		(5人/18人)
D : どちらでもない		(3人/18人)

# アンケートシステム（ショートカットキー）

【F9】・・・フォーラム詳細画面

【F11】・・・アンケート発信画面

【F10】・・・参加者管理画面

【F12】・・・アンケート結果画面